

- Mauerwerk/Stahlbeton (lt. Statik)
- Wandqualität F30
- Faltwand
- Notausgang

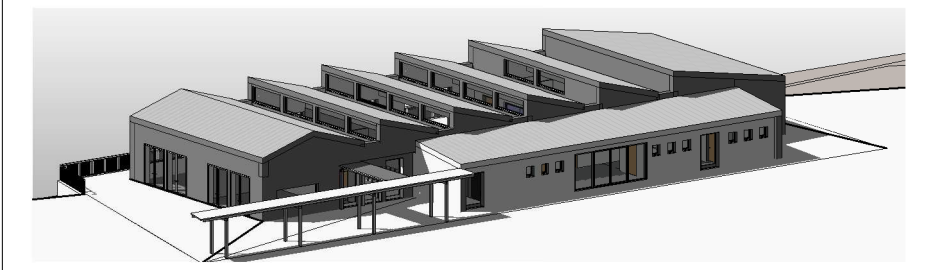
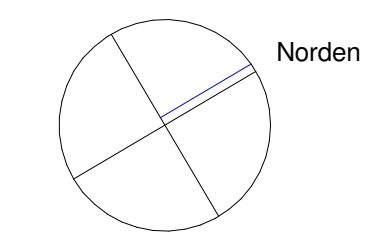

Eingetragene Höhenmaße beziehen sich auch die Oberkante Fertigfußboden

**Solingen**  
 SD23-21, Immobilienmanagement  
 Bonner Str.100  
 42697 Solingen  
 Telefon: 0212/290-0

Bauvorhaben, Darstellung:  
 Gesamtschule Höhscheid, Neubau Mensa und Betreuung,  
 Sachbearbeiter

Grundriss  
 Gebäude:  
 Gesamtschule Höhscheid, Kanalstr.20  
 42657 Solingen  
 Bauvorlageberechtigter

Bauherr:  
 Stadt Solingen, SD23-3, Immobilienmanagement  
 Bonner Straße 100, 42697 Solingen  
 Bauherr

Maßstab 1:100  
 Datum 26.08.2016  
 Index A  
 gezeichnet M. Groppe  
 Plotdatum 16.10.2017  
 Blattgröße 78.4 x 42.0cm

6598 1514 020 07 101